

A woman with long, wavy blonde hair is seen from the back, sitting at a desk and working on a laptop. The laptop screen displays a dashboard with a large circular gauge chart on the left and several data tables on the right. The background is a blurred office environment with other people and plants. The entire image has a soft, warm color overlay.

# snappet

Potenciando el aprendizaje





¿Qué es  
Snappet?



**Snappet** es una plataforma educativa diseñada específicamente para Educación Primaria que combina aprendizaje adaptativo, seguimiento en tiempo real y una sólida base pedagógica. Su objetivo es **mejorar el rendimiento del alumnado** y facilitar la labor docente mediante el uso inteligente de la tecnología.

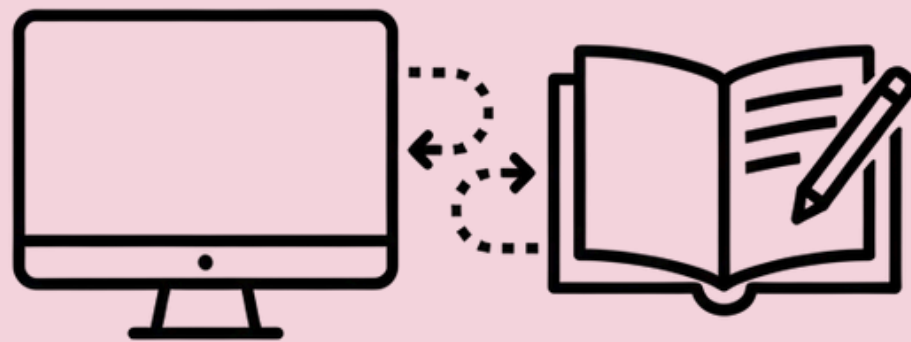
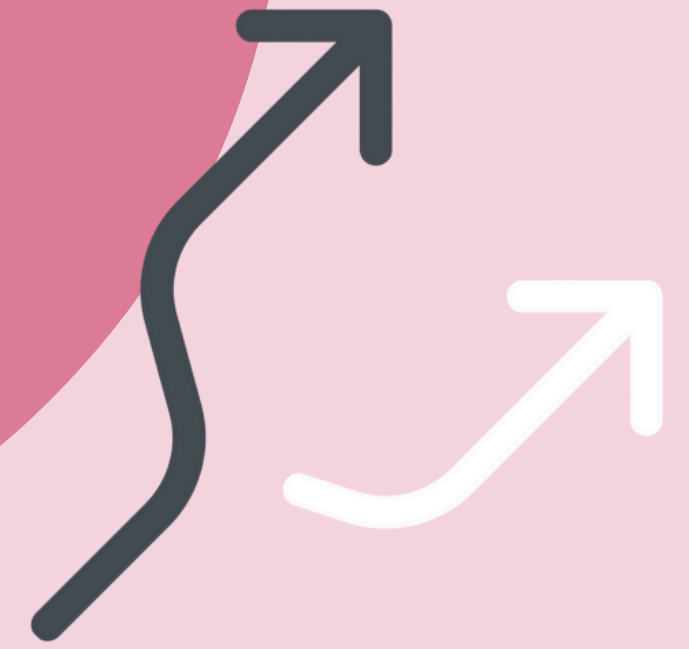

Trabaja en áreas clave como **Matemáticas, Lengua (todas las oficiales) e Inglés**, integrando contenidos digitales y materiales en papel. Este modelo curricular diseñado por **más de 200 expertos** permite a los centros **mantener sus metodologías** mientras **incorporan innovación educativa basada en datos**.



**Nuestro  
impacto**





Snappet mejora el aprendizaje con **resultados demostrados**. Una investigación independiente de la Universidad de Twente confirma una mejora significativa en el rendimiento del alumnado, gracias a un modelo basado en datos y más de diez años de experiencia en inteligencia artificial educativa. Hoy más de 2.500 centros trabajan con nuestra plataforma en todo el mundo.







**Nuestra base  
metodológica**



# Los 5 hitos de Hattie

La base científica de los profesores que marcan la diferencia

La **metodología** de Snappet se apoya en los cinco factores identificados por **John Hattie** que caracterizan a los docentes que marcan la diferencia: **conocimiento** profundo del progreso del alumno, fomento de la **autonomía**, **interacción** constante, **personalización** del aprendizaje y alto nivel de **compromiso**.

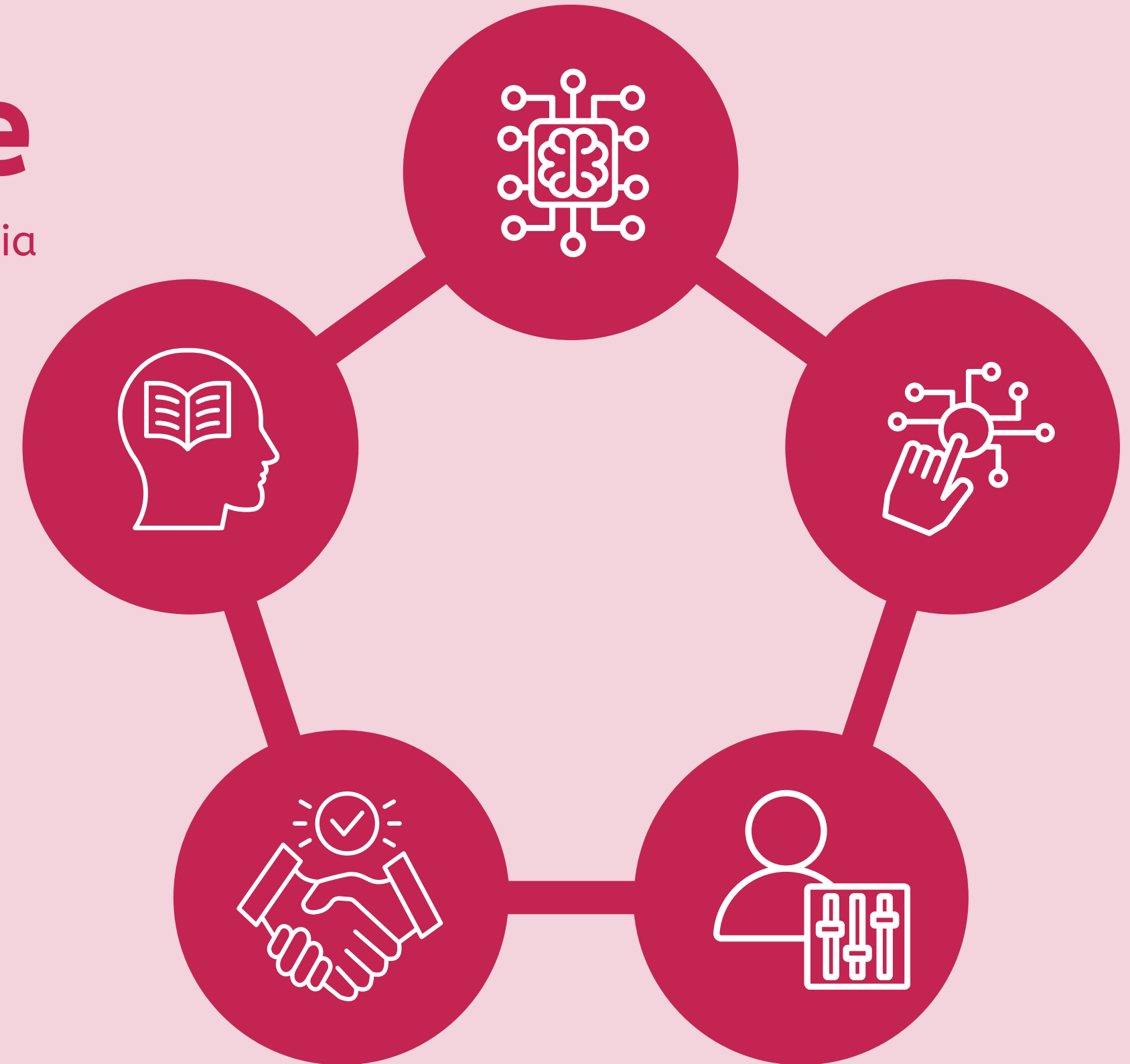



# Siempre presente

El aprendizaje avanza desde el conocimiento previo hasta la consolidación, pasando por fases clave, como la representación pictórica en matemáticas o el establecimiento de la regla en las lenguas. Un proceso progresivo que Snappet acompaña en todo momento.

## Matemáticas

Razonamiento lógico y  
resolución de problemas

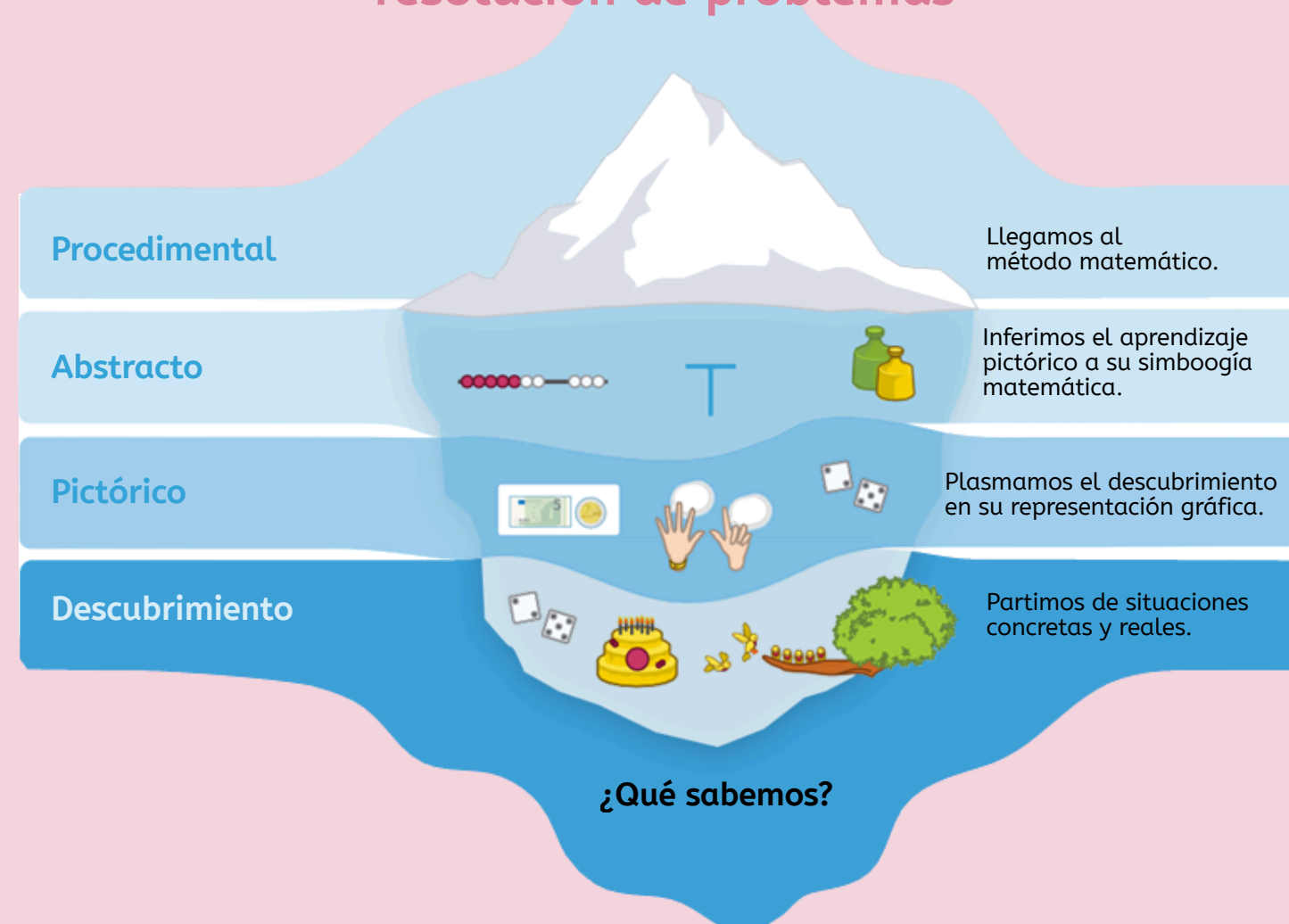

## Lenguas

Comunicarse de manera  
eficaz y ética







¿Cómo lo  
hacemos?



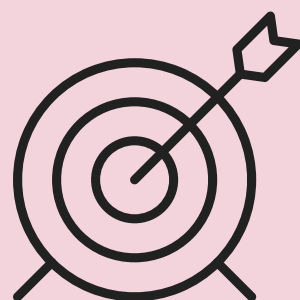

## Personalización

Cada alumno a su propio ritmo



## Datos en tiempo real

Toma de decisiones informadas



## Eficiencia docente

Menos corrección, más enseñanza

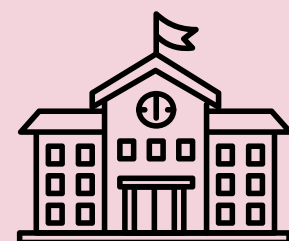

## Adaptación

A cada centro, a cada método

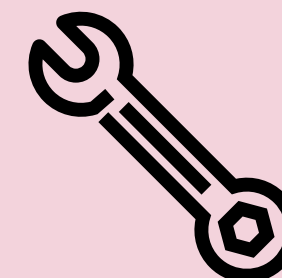

## Herramienta específica

Diseñada para Educación Primaria

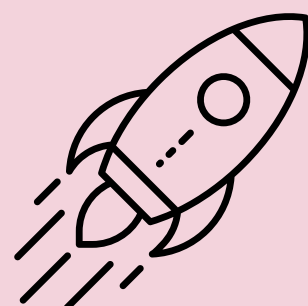

## Motivación y autonomía

La IA al servicio del alumno



## Feedback inmediato

Aprender al momento

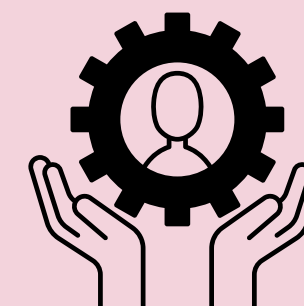

## Acompañamiento

Por expertos y personalizado a tu caso



**Somos  
diferentes**





Características clave	Snappet	Libros de texto digitales	Otras plataformas	Plataformas LMS
Tecnología de aprendizaje	IA predictiva	Estática	Algoritmos básicos	Lineal
<i>Feedback</i> para el alumno	Inmediato	Diferido	Inmediato	Diferido
Visibilidad del profesor	En tiempo real	Nula	Reportes de progreso	Limitada
Cobertura curricular	100 % curricular	100 % curricular	No totalmente curricular	No
Atención a la diversidad	Automática	Manual	Limitada	Manual
Carga de trabajo docente	Baja	Alta	Baja, desconectada del aula	Baja, pero sin seguimiento





**Presencia  
de Snappet**



## Presencia internacional

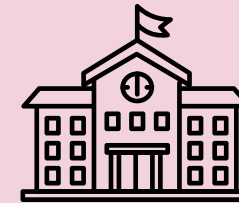

**2.500 centros**



**350.000 alumnos que  
acceden cada día**



# Presencia España



**+500 colegios**



**2.000 profesores**



**50.000 alumnos**

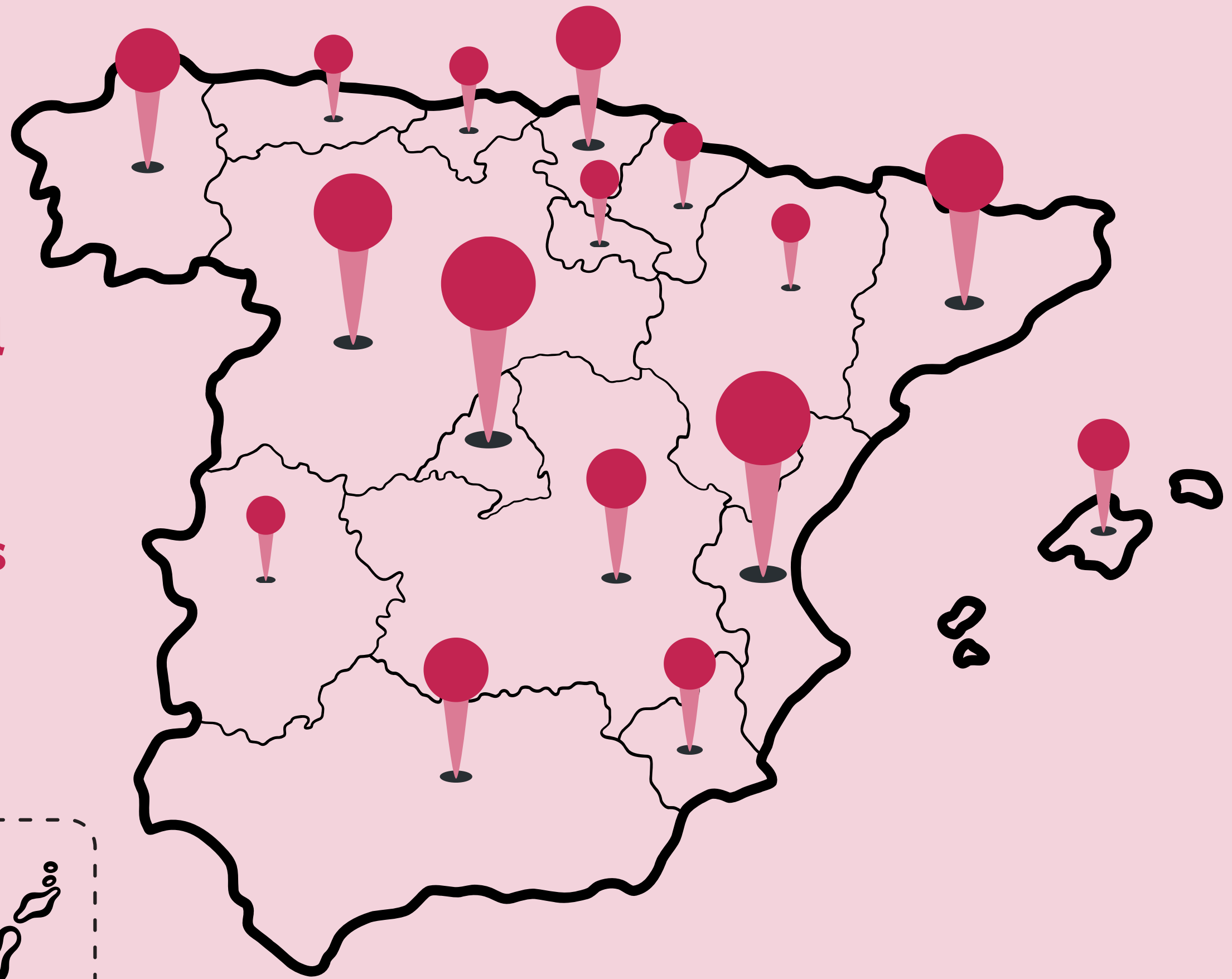
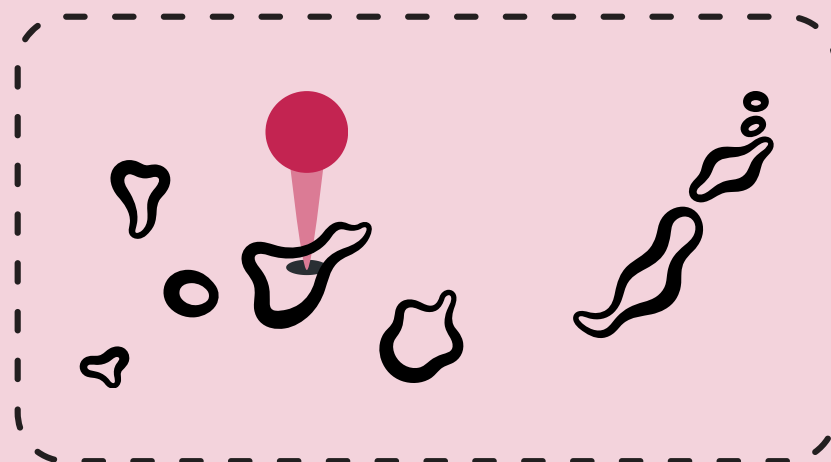

**Algunos de  
nuestros  
colegios**







La  Salle

 **Tajamar.**

 **INTERNATIONAL  
SCHOOLS**

 **JOYFE**

 **NEDERLANDSTALIGE  
SCHOOL MADRID**  
colegio neerlandés

 **Colegio  
San Pascual**  
La educación como valor

  
**salesianos**

 **Colegio Mirasierra**  
Centro concertado

**escolapios**  
—ALCAÑIZ—  
COLEGIO SAN VALERO

 **salesianas**  
Dehesa de la Villa · Madrid  
ESCUELAS SANTÍSIMO SACRAMENTO

 **Liceo  
Villa Fontana**  
Formamos el futuro

**COLEGIO A. E. EUROPA** 

 **Colegio  
Calasanz**

 **SOM**  
escuela



**COLEGIO  
Santo  
Domingo  
DE SILOS**



**colegio  
San Gabriel**



 **Colegio  
Santísima Trinidad**  
Collado Villalba  
Hijas de la Caridad  
Educación Vicenciana



**Dicen de  
nosotros**





## Gonzalo García

Director del SEK Atlántico

Destaco de Snappet su **facilidad de implantación**, con todo hecho; un **soporte** que funciona de verdad, y un **seguimiento** con datos en tiempo real para profesores y alumnos.



## Ascensión Liébano

Jefa de Estudios en el colegio Joyfe

Empezamos con un proyecto en una sola clase y **viendo los resultados** y el grado de motivación de los alumnos y del profesorado **decidimos implantarlo** de forma progresiva en nuestras aulas.



## Luis Romero

Director del CEIPSO  
Salvador Dalí

Snappet ha hecho que el trabajo del profesorado sea **más fácil**.



¿Cómo  
somos?





# Un pequeño vistazo a nuestra plataforma



La rueda de Snappet

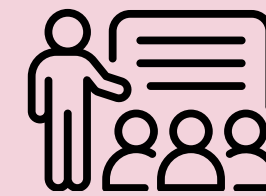

El cuadro del profe







**"Si seguimos enseñando a los estudiantes de hoy como enseñábamos a los de ayer, les estamos robando el mañana."**

**— John Dewey, (1859-1952) pedagogo estadounidense —**